SPACE TRAVEL
VOL.2
13·23/06/2021
TEKNIVAL
LET'S GET BACK TO BE INVADERS!!
OPEN TO ALL FORMS OF LIFE!!
IL TEKNIVAL... CHISSÀ DOVE SARÀ... ANZI, CHISSÀ SE CI SARÀ... DOPO TUTTE LE POLEMICHE CHE CI SON STATE COL BORDEL23...
CI SAREBBE STATO, INVECE.
E SAREBBE STATO UNO DEI TEKNIVAL PIÙ GRANDI E SONTUOSI SVOLTISI IN ITALIA NEGLI ULTIMI QUINDICI ANNI.
TUTTAVIA LO "SPACE TRAVEL VOL.2 (IL VOL.1 ERA UN PARTY PIÙ CIRCOSCRITTO CHE EBBE LUOGO NEL 2018), SAREBBE STATO ANCHE OGGETTO DI UNA CAMPAGNA DI FAKE NEWS SENZA PRECEDENTI NELLA STORIA DELLA STAMPA ITALIANA.
MA FACCIAMO UN PASSO INDIETRO...

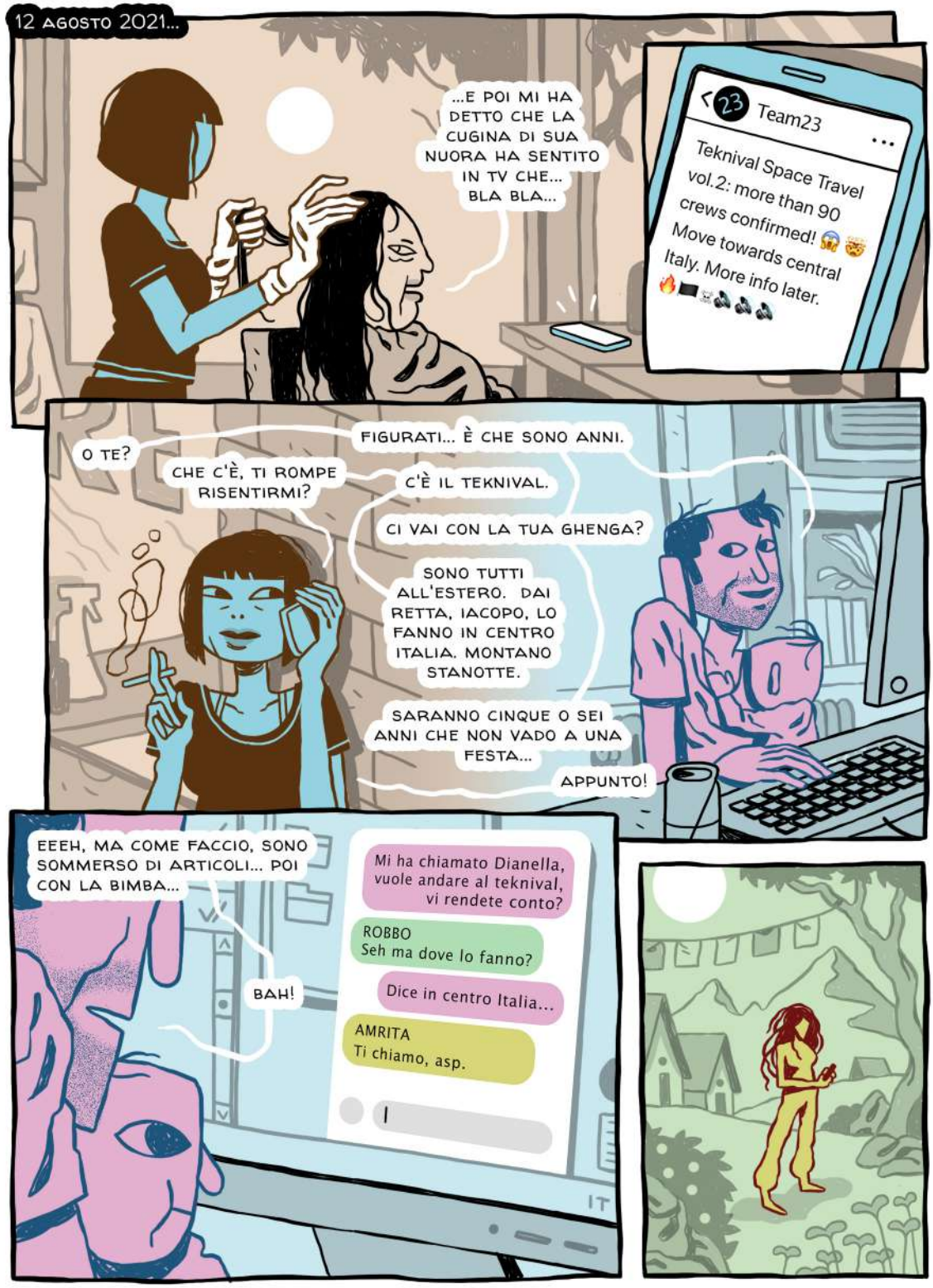
12 AGOSTO 2021...
...E POI MI HA DETTO CHE LA CUGINA DI SUA NUORA HA SENTITO IN TV CHE... BLA BLA...
Team23
Teknival Space Travel vol.2: more than 90 crews confirmed! 😱 🤯 Move towards central Italy. More info later. 🔥🇮🇹🐨🔥🔥🔥
O TE?
CHE C'È, TI ROMPE RISENTIRMI?
FIGURATI... È CHE SONO ANNI.
C'È IL TEKNIVAL.
CI VAI CON LA TUA GHENGA?
SONO TUTTI ALL'ESTERO. DAI RETTA, IACOPO, LO FANNO IN CENTRO ITALIA. MONTANO STANOTTE.
SARANNO CINQUE O SEI ANNI CHE NON VADO A UNA FESTA...
APPUNTO!
EEEH, MA COME FACCIO, SONO SOMMERSO DI ARTICOLI... POI CON LA BIMBA...
BAH!
Mi ha chiamato Dianella, vuole andare al teknival, vi rendete conto?
ROBBO
Seh ma dove lo fanno?
Dice in centro Italia...
AMRITA
Ti chiamo, asp.
IT

CIAO IACOPO... MA TU... ANDRESTI?
L'HO SCRITTO TANTO PER DIRE...
CERTO CHE SE È IN ZONA...
LO SAI QUANTO MI PAGANO A PEZZO? NON È CHE POSSO BUTTARE DUE, TRE GIORNI...
IL PROBLEMA È LA MACCHINA. TE L'HANNO RESA LA PATENTE?
MA MI ASCOLTI?! NON HO DETTO CHE VENGO...
COMUNQUE ROBBO HA IL FURGONE...
Robbo
CIAO AMRI! NO... L'HA PRESO MIO FRATELLO PER ANDARE IN LAPPONIA...
COME? NO, SONO A BARCELLONA...
EH, BEATO LUI... IO SOLO OTTO MERDOSI GIORNI HO STRAPPATO...
OTTO GIORNI E LI SPRECHI COSÌ? BARCELLONA NON SCAPPA MA IL TEKNIVAL... SÌ!
IL TEKNIVAL...
PER "TEKNIVAL" SI INTENDE UN FREE PARTY IN CUI SONO COINVOLTI MOLTI DIVERSI SOUNDSYSTEM.

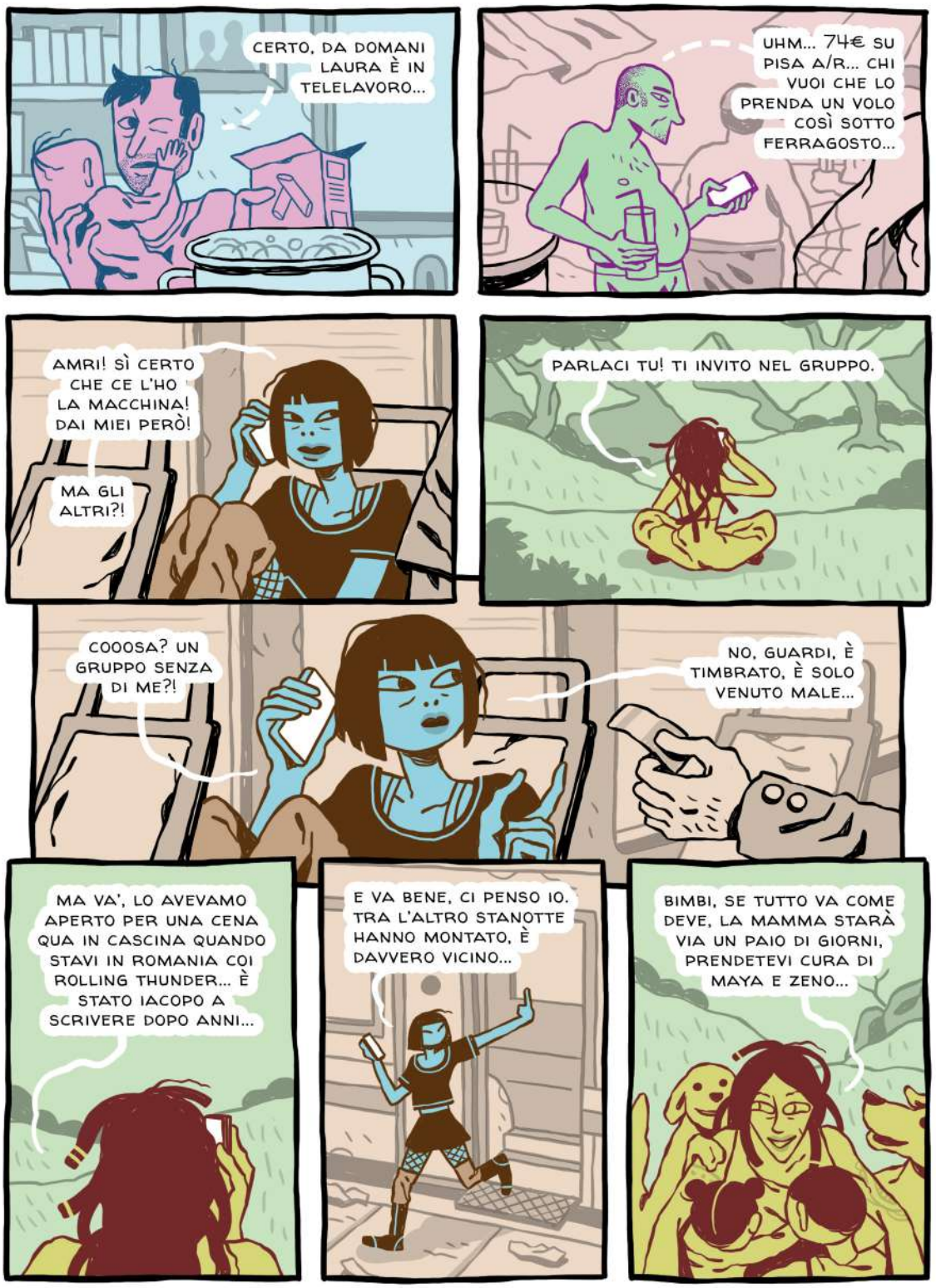
CERTO, DA DOMANI LAURA È IN TELELAVORO...
UHM... 74€ SU PISA A/R... CHI VUOI CHE LO PRENDA UN VOLO COSÌ SOTTO FERRAGOSTO...
AMRI! SÌ CERTO CHE CE L'HO LA MACCHINA! DAI MIEI PERÒ!
MA GLI ALTRI?!
PARLACI TU! TI INVITO NEL GRUPPO.
COOOSA? UN GRUPPO SENZA DI ME?!
NO, GUARDI, È TIMBRATO, È SOLO VENUTO MALE...
MA VA', LO AVEVAMO APERTO PER UNA CENA QUA IN CASCINA QUANDO STAVI IN ROMANIA COI ROLLING THUNDER... È STATO IACOPO A SCRIVERE DOPO ANNI...
E VA BENE, CI PENSO IO. TRA L'ALTRO STANOTTE HANNO MONTATO, È DAVVERO VICINO...
BIMBI, SE TUTTO VA COME DEVE, LA MAMMA STARÀ VIA UN PAIO DI GIORNI, PRENDETEVI CURA DI MAYA E ZENO...

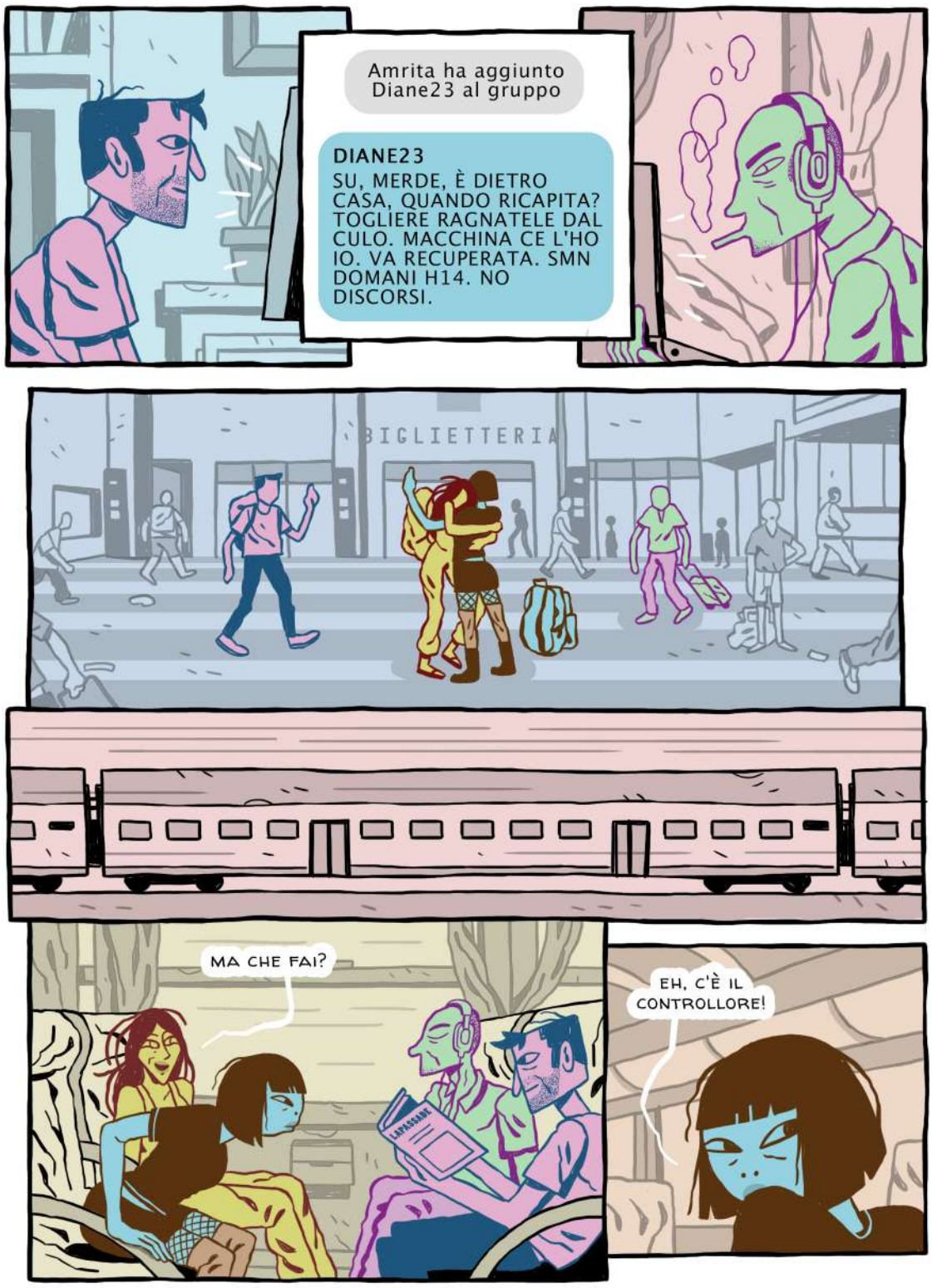
Amrita ha aggiunto Diane23 al gruppo
DIANE23
SU, MERDE, È DIETRO CASA, QUANDO RICAPITA? TOGLIERE RAGNATELE DAL CULO. MACCHINA CE L'HO IO. VA RECUPERATA. SMN DOMANI H14. NO DISCORSI.
BIGLIETTERIA
MA CHE FAI?
L'APPASSIRE
EH, C'È IL CONTROLLORE!

PONTASSIEVE
BEL POSTO.
DA COME NE PARLA LEI, PENSAVO PEGGIO.
MUOVETEVI, VA' LÀ.
L'ITALIA È STATA TEATRO DI TEKNIVAL ALMENO ANNUALI DAL 1998 IN POI...
UFF.
E SU, NON RICORDI QUANTO CAMMINAMMO PER ARRIVARE AL TEKNIVAL IN PRATOMAGNO?
...ANCHE SE I MEDIA HANNO COMINCIATO A PARLARNE, E IN MODO QUASI SEMPRE DENIGRATORIO...
...SOLO DA EVENTI CON GRANDI QUANTITÀ DI PERSONE E MEZZI, COME A BASSANO DEL GRAPPA (2001), O IN PRATOMAGNO (2004).
ECCOCI.
MA...

HAI PASSATO LA VITA SUI CARAVAN E ORA NON SAI AVVIARE UNA MACCHINA?!
AGLI ALBORI DELLA SUA STORIA, LA CULTURA RAVE AVEVA UNA FORTE COMPONENTE NOMADICA...
...POICHÉ LE PRIME TRIBE INGLESI TROVARONO UNA SINERGIA CON LA PREESISTENTE CULTURA DEI "NEW AGE TRAVELLERS", CHE VIVEVANO SU CARAVAN E FURGONI.
SERVONO I CAVI... E UN'ALTRA AUTO, OVVIAMENTE...
NESSUNO IN GIRO...
SON TUTTI AL TEKNIVAL, AH AH!
CAZZO TI RIDI, GUA' CHE RESTIAMO QUI.
DIANE'! SO-LU-ZIO-NI!
UFF
LÌ C'È GENTE!
FAI SUBITO GIRO, COSÌ RICARICA.

...BEEELLO...
...BELLO
...IMPOSSIBILE...
MA CHE È STA ROBA?
EH ORMAI LA USA LA MI' MAMMA...
LA DOVREBBE USARE PIÙ SPESSO...
PRENDI IL MIO CELL, È ARRIVATO UN MESSAGGIO,
MAGARI È ROBA SULLA FESTA.
LE PRIME FOTO! SARÀ L'ALBA DI STAMANI O IL TRAMONTO DI IERI?
QUANTO MI MANCAVA, QUESTO PARTIRE ALLA VENTURA...
DOVREMMO ESSERE ABBASTANZA VICINI...
OH, FATE I SERI!
VEDRAI NON FERMANO...
PHEW! AH AH!
BOF SE NON ALTRO VUOL DIRE CHE SIAMO IN ZONA.

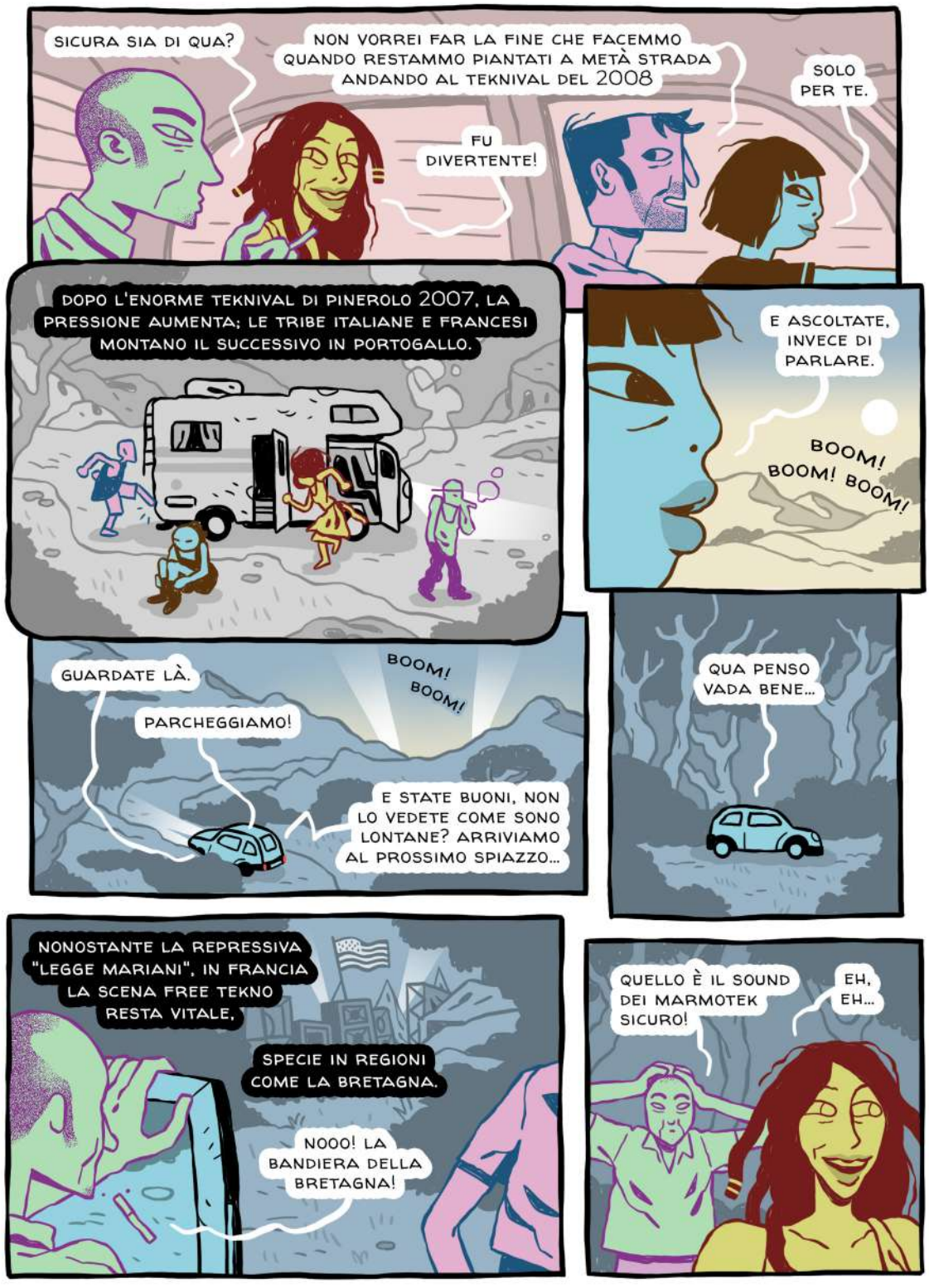
SICURA SIA DI QUA?
NON VORREI FAR LA FINE CHE FACEMMO QUANDO RESTAMMO PIANTATI A METÀ STRADA ANDANDO AL TEKNIVAL DEL 2008
FU DIVERTENTE!
SOLO PER TE.
DOPO L'ENORME TEKNIVAL DI PINEROLO 2007, LA PRESSIONE AUMENTA; LE TRIBE ITALIANE E FRANCESI MONTANO IL SUCCESSIVO IN PORTOGALLO.
E ASCOLTATE, INVECE DI PARLARE.
BOOM! BOOM! BOOM!
GUARDATE LÀ.
PARCHEGGIAMO!
BOOM! BOOM!
E STATE BUONI, NON LO VEDETE COME SONO LONTANE? ARRIVIAMO AL PROSSIMO SPIAZZO...
QUA PENSO VADA BENE...
NONOSTANTE LA REPRESSIVA "LEGGE MARIANI", IN FRANCIA LA SCENA FREE TEKNO RESTA VITALE,
SPECIE IN REGIONI COME LA BRETAGNA.
NOOO! LA BANDIERA DELLA BRETAGNA!
QUELLO È IL SOUND DEI MARMOTEK SICURO!
EH, EH...

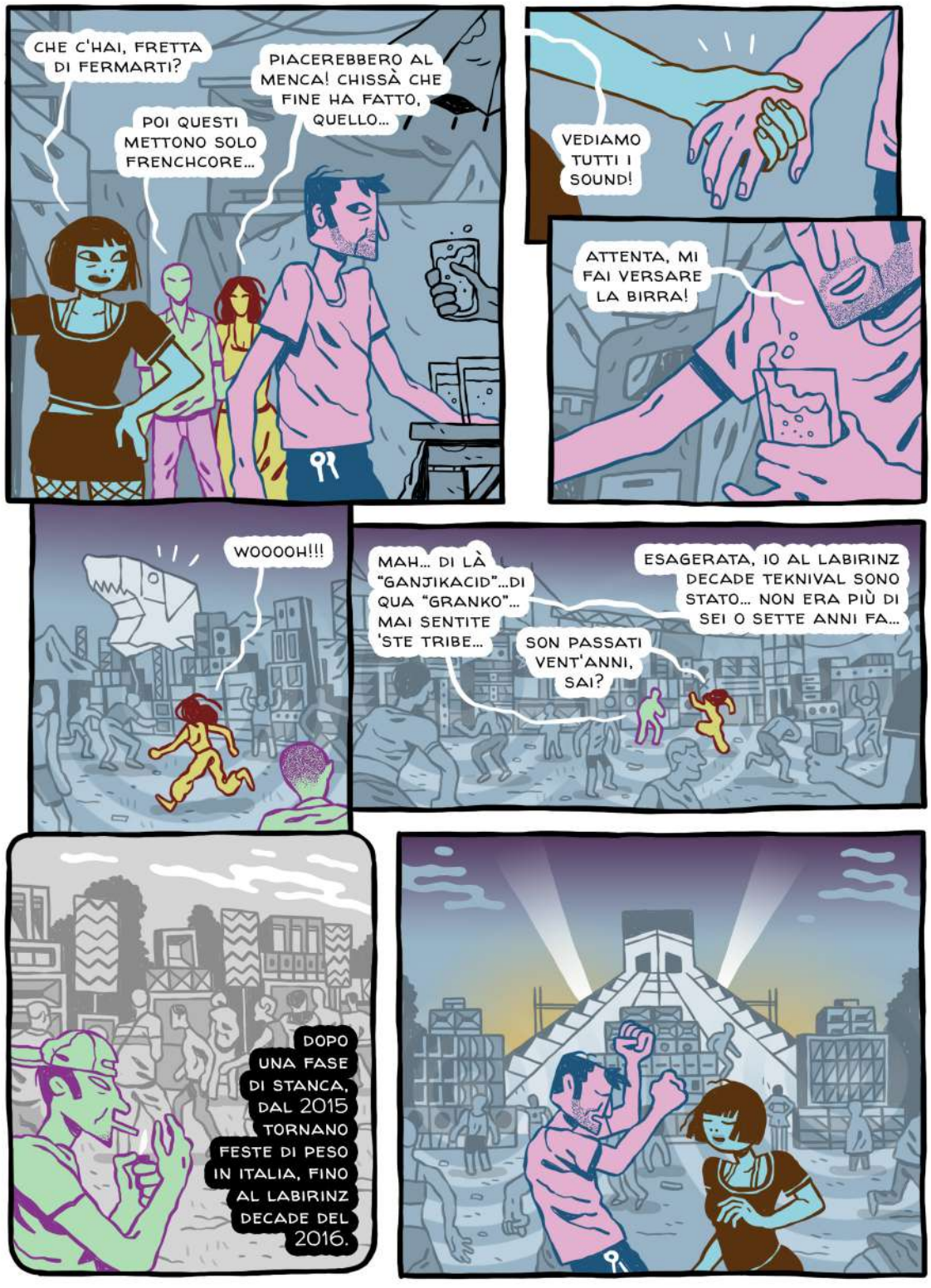
CHE C'HAI, FRETTA DI FERMARTI?
POI QUESTI METTONO SOLO FRENCHCORE...
PIACEREBBERO AL MENCA! CHISSÀ CHE FINE HA FATTO, QUELLO...
VEDIAMO TUTTI I SOUND!
ATTENTA, MI FAI VERSARE LA BIRRA!
WOOOOH!!!
MAH... DI LÀ "GANJIKACID"...DI QUA "GRANKO"... MAI SENTITE 'STE TRIBE...
SON PASSATI VENT'ANNI, SAI?
ESAGERATA, IO AL LABIRINZ DECADE TEKNIVAL SONO STATO... NON ERA PIÙ DI SEI O SETTE ANNI FA...
DOPO UNA FASE DI STANCA, DAL 2015 TORNANO FESTE DI PESO IN ITALIA, FINO AL LABIRINZ DECADE DEL 2016.

DAI, RAGGIUNGIAMO IL SOUND LAGGIÙ CON L'UFO!
!
?
WEEEE! VALENTINA! TOPPA!
UÉ, CHE STORIA È?
MD...
ASPETTA, VOGLIO TROVARE LE GOCCE!
NOI ANDIAMO AL SOUND, EH...
OI IACOPO, VOLEVI LE GOCCE?

MA QUANTI CE NE SONO?!
GUARDA, LÀ NE STANNO MONTANDO UN ALTRO!
SEMBRA PINEROLO 2007!
O PAVIA, L'ANNO PRIMA...
BELLO, EH?
BELLA, SÌ, LA LIBERTÀ... MA STRAPPATA SOLO PERCHÉ TEMPORANEA...
ZONA TEMPORANEAMENTE AUTONOMA: SECONDO LA DEFINIZIONE DEL FILOSOFO ANARCHICO HAKIM BEY, LA "TAZ" È LA TATTICA SOCIOPOLITICA DI CREARE INTERZONE MOMENTANEE CHE ELUDANO LE STRUTTURE DI CONTROLLO SOCIALE, DANDO COSÌ VITA A UN CONTROSISTEMA NON GERARCHICO, BASATO SULLE RELAZIONI, CONCENTRATO NEL PRESENTE E LIBERATORIO RISPETTO A PENSIERI E ATTEGGIAMENTI IMPOSTI.

POSSO STARE?
LO DOMANDI?
E QUESTA CHI È?
ELISA!
UNA NOSTRA NUOVA AMICA.
DILETTANTI: GUARDATE CHI VI PORTO IO!
UÈ.
WEEE!
NOOO! IL MENCA!!!
MA LA SAPETE LA STORIA DI 'STO SOUND DEI PIKMATEK?
LA VEDETE 'STA MACCHIA?
COS'È?
C'EST DU SANG.
SANGUE.

DUE MESI FA, A REDON, LA GENDARMERIE HA ATTACCATO UNA FESTA IN ONORE DI STEVE, UN RAGAZZO UCCISO DALLA POLIZIA NEL 2019 A UN'ALTRA FESTA, A NANTES.

STEVE MAIA CANIÇO, 1995–2019

HANNO USATO LE FLASHBALL, UN RAGAZZO HA PERSO UNA MANO.

HANNO PURE SFONDATO I SOUND CON ASCE E MAZZE.

E POI HANNO CARICATO. QUEL SANGUE È DI UN RAGAZZO CHE BALLAVA.

GENDARMERIE

ABBIAMO SCELTO DI NON PULIRLO MAI.

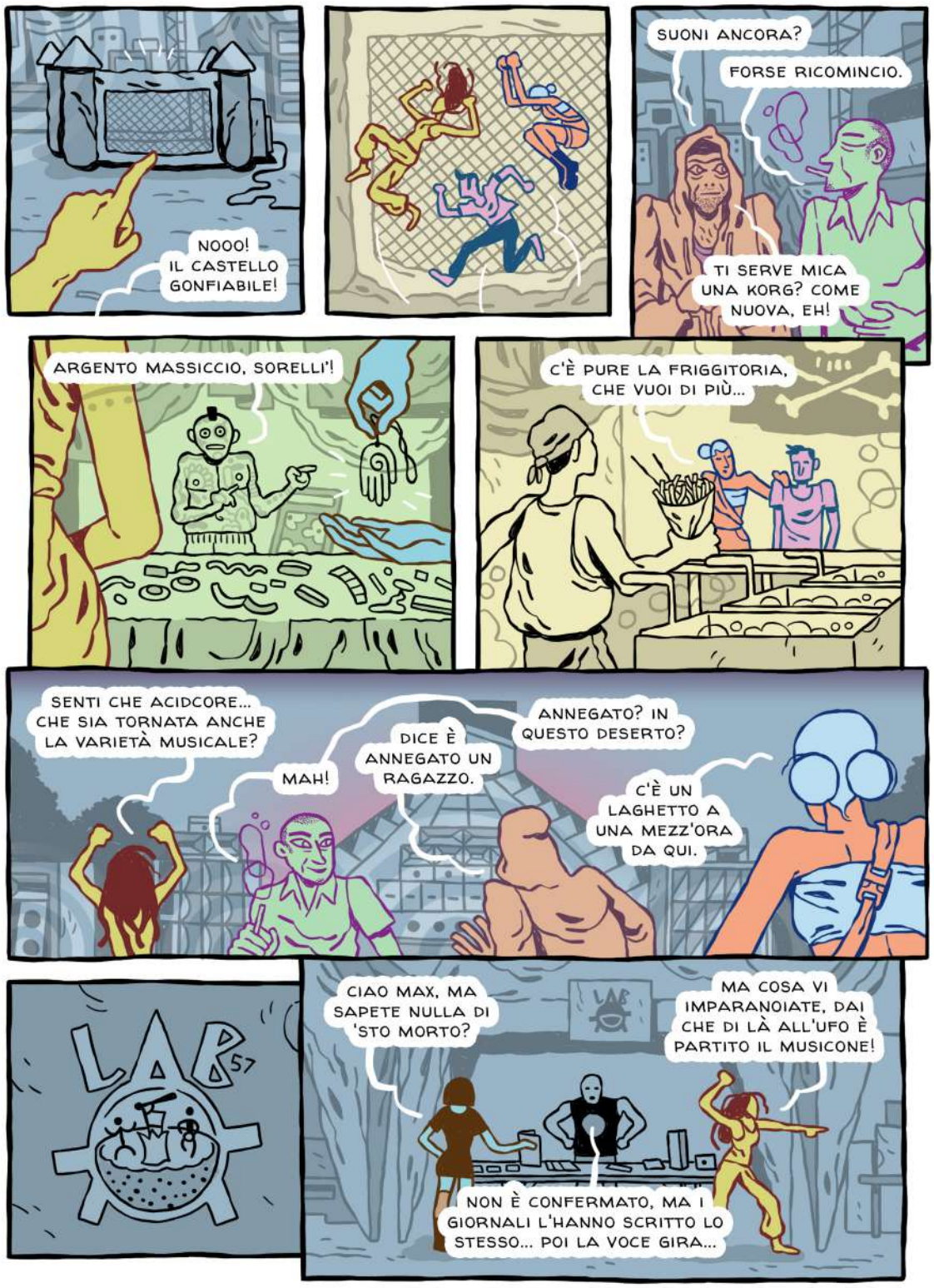
NOOO! IL CASTELLO GONFIABILE!
SUONI ANCORA?
FORSE RICOMINCIO.
TI SERVE MICA UNA KORG? COME NUOVA, EH!
ARGENTO MASSICCIO, SORELLI'!
C'È PURE LA FRIGGITORIA, CHE VUOI DI PIÙ...
SENTI CHE ACIDCORE... CHE SIA TORNATA ANCHE LA VARIETÀ MUSICALE?
MAH!
DICE È ANNEGATO UN RAGAZZO.
ANNEGATO? IN QUESTO DESERTO?
C'È UN LAGHETTO A UNA MEZZ'ORA DA QUI.
LAB 57
CIAO MAX, MA SAPETE NULLA DI 'STO MORTO?
MA COSA VI IMPARANOIATE, DAI CHE DI LÀ ALL'UFO È PARTITO IL MUSICONE!
NON È CONFERMATO, MA I GIORNALI L'HANNO SCRITTO LO STESSO... POI LA VOCE GIRA...

PERCHÉ SOGNARE UN QUARTO D'ORA DI CELEBRITÀ SE POTEVI PRENDERTI DIECI O VENTI ORE AL CENTRO DELL'UNIVERSO?
E LA BELLEZZA. POTEVAMO CREARE OVUNQUE LA BELLEZZA...
IN OGNI ANGOLACCIO POTEVA SGORGARE UNA FONTE DI MERAVIGLIA.
OGNI PERIFERIA, OGNI LANDA BRULLA, POTEVA TORNARE A SPLENDERE PER UNA NOTTE.
E NON SOLO NEI POSTI DOVE ANDAVAMO...
IL FATTO CHE ANDASSIMO IN ALCUNI FACEVA SÌ CHE TUTTI, IN POTENZA, CUSTODISSERO LA BELLEZZA. (MDC, 2015)

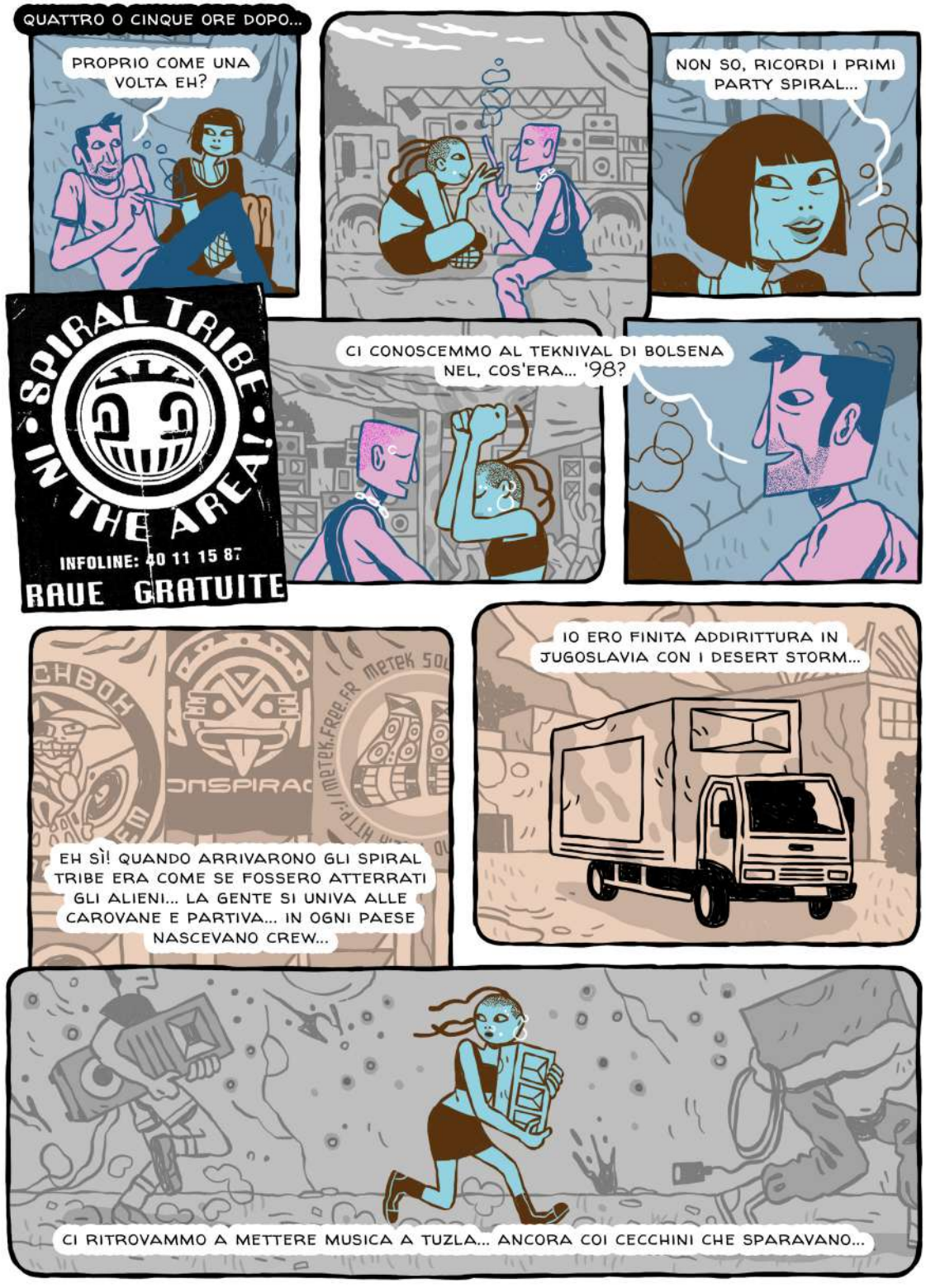
QUATTRO O CINQUE ORE DOPO...
PROPRIO COME UNA VOLTA EH?
NON SO, RICORDI I PRIMI PARTY SPIRAL...
SPIRAL TRIBE
IN THE AREA
INFOLINE: 40 11 15 87
RAVE GRATUITE
CI CONOSCEMMO AL TEKNIVAL DI BOLSENA NEL, COS'ERA... '98?
IO ERO FINITA ADDIRITTURA IN JUGOSLAVIA CON I DESERT STORM...
EH SÌ! QUANDO ARRIVARONO GLI SPIRAL TRIBE ERA COME SE FOSSERO ATTERRATI GLI ALIENI... LA GENTE SI UNIVA ALLE CAROVANE E PARTIVA... IN OGNI PAESE NASCEVANO CREW...
CI RITROVAMMO A METTERE MUSICA A TUZLA... ANCORA COI CECCHINI CHE SPARAVANO...

BE' ERA UN'ALTRA STAGIONE, ED ERAVAMO PIÙ GIOVANI NOI. RICORDI BASSANO DEL GRAPPA? DI NUOVO GLI SPIRAL E I DESERT STORM, POI I KERNEL PANIK CON I CIRKUS ALIEN...
CI FU ANCHE UN'ALLEANZA TRA TRIBE E SPAZI OCCUPATI. I KERNEL AL FORTE PRENESTINO...
TEKNO MOBIL SQUAD
I TEKNO MOBIL SQUAD AL LIVELLO 57...
MA ANCHE, TOH, I LABIRINZ ALL'AQ16... ERANO TANTE LE CITTÀ IN CUI FACEVA BASE QUALCHE TRIBE...
FUORI ★ CONTROLLO
LAB AQ16
LABORA★TORIO
ERANO ALTRI TEMPI PURE PER I CLUB. IL PRIMO LINK... IL MAFFIA... IL BRANCA... C'ERA UNA COSTANTE RICERCA MUSICALE...
POI LI CHIUSERO O LI SPOSTARONO TUTTI... E COMINCIÒ L'ERA DEI LOCALINI CON TESSERA ACSI, DELLE DISCOTECHE FALLITE E RICICLATE A DROGODROMI...

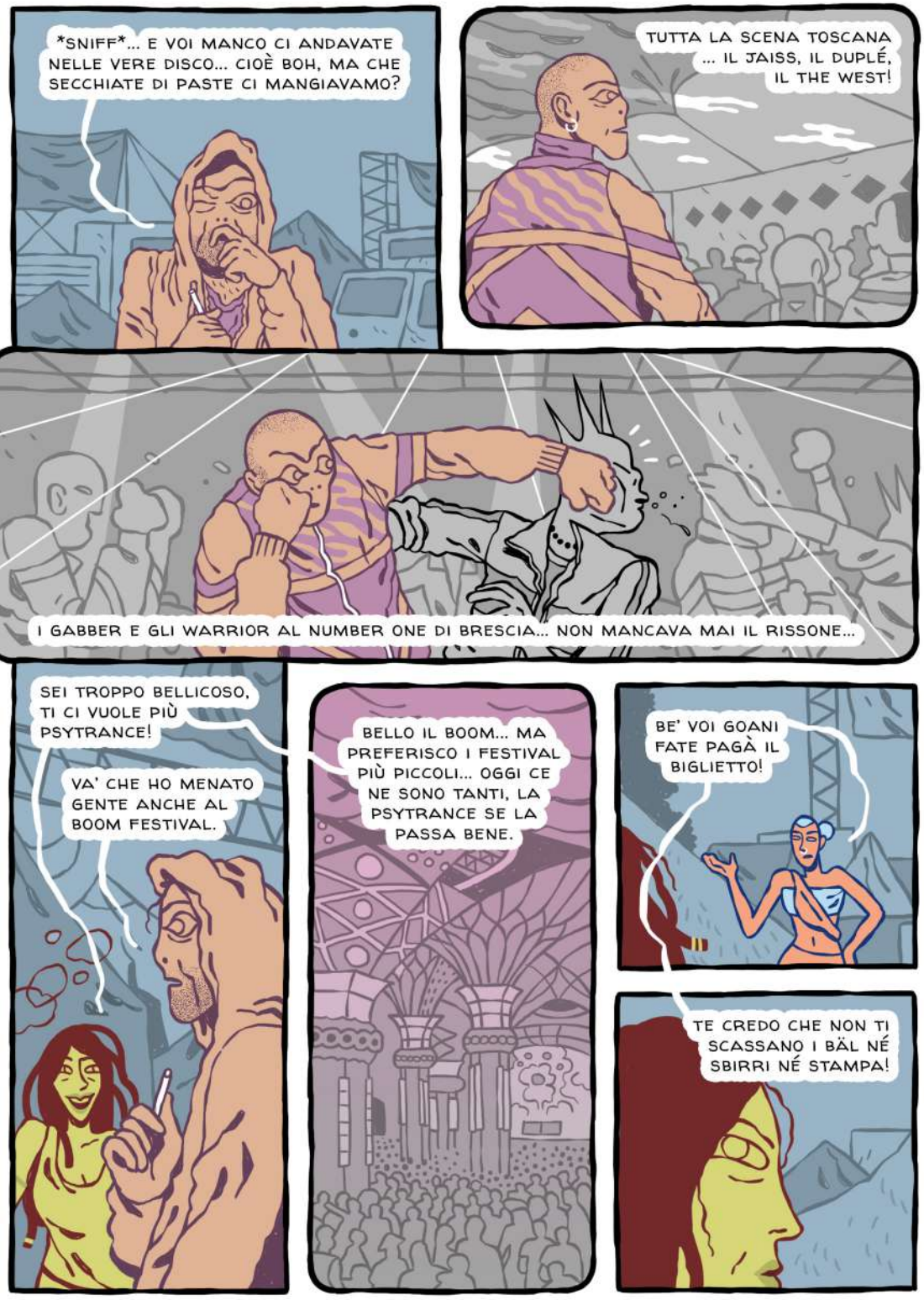
SNIFF... E VOI MANCO CI ANDAVATE NELLE VERE DISCO... CIOÈ BOH, MA CHE SECCHIATE DI PASTE CI MANGIAVAMO?
TUTTA LA SCENA TOSCANA ... IL JAISS, IL DUPLÉ, IL THE WEST!
I GABBER E GLI WARRIOR AL NUMBER ONE DI BRESCIA... NON MANCAVA MAI IL RISSONE...
SEI TROPPO BELLICOSO, TI CI VUOLE PIÙ PSYTRANCE!
VA' CHE HO MENATO GENTE ANCHE AL BOOM FESTIVAL.
BELLO IL BOOM... MA PREFERISCO I FESTIVAL PIÙ PICCOLI... OGGI CE NE SONO TANTI, LA PSYTRANCE SE LA PASSA BENE.
BE' VOI GOANI FATE PAGÀ IL BIGLIETTO!
TE CREDO CHE NON TI SCASSANO I BÄL NÉ SBIRRI NÉ STAMPA!

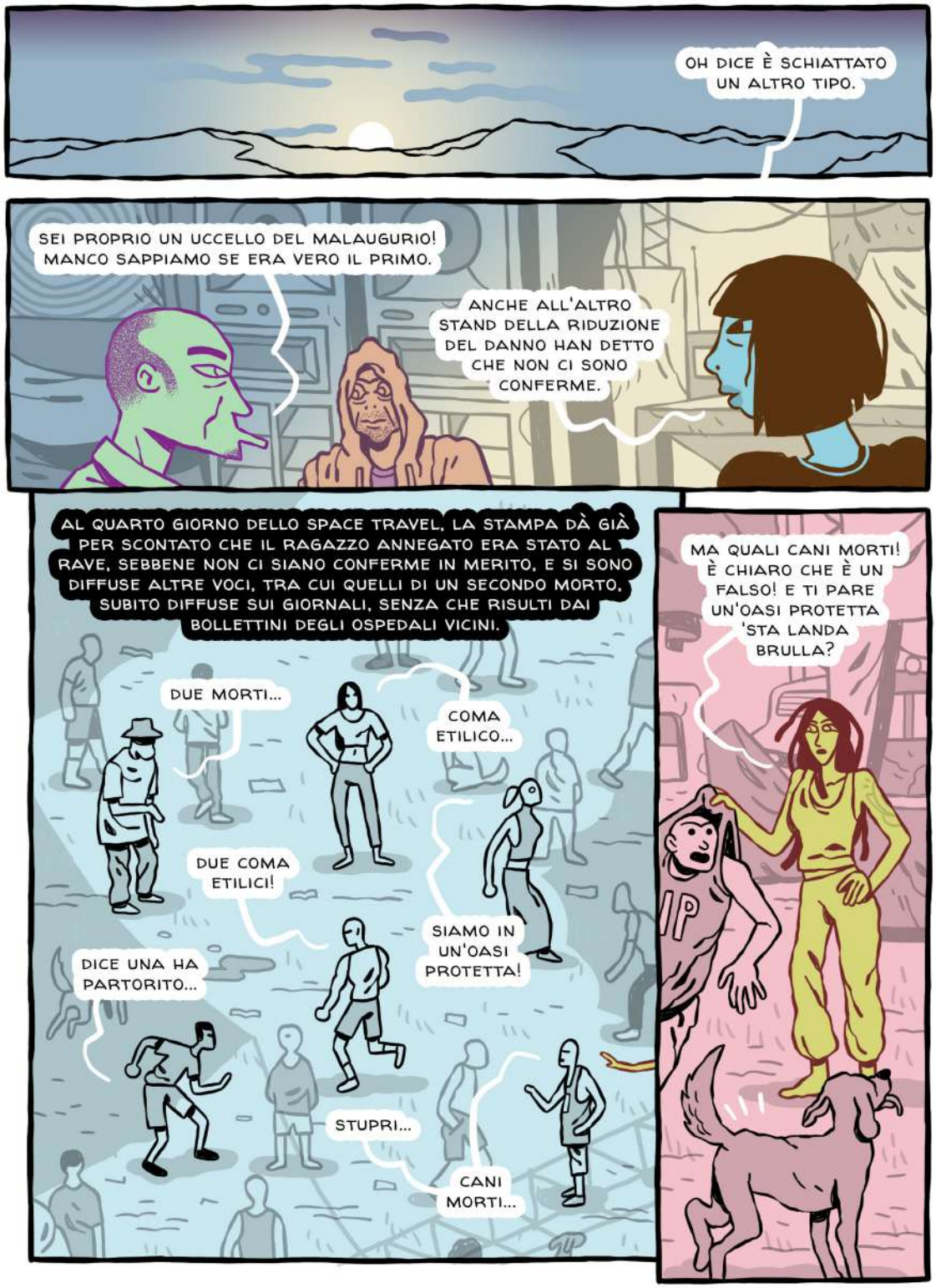
OH DICE È SCHIATTATO UN ALTRO TIPO.
SEI PROPRIO UN UCCELLO DEL MALAUGURIO! MANCO SAPPIAMO SE ERA VERO IL PRIMO.
ANCHE ALL'ALTRO STAND DELLA RIDUZIONE DEL DANNO HAN DETTO CHE NON CI SONO CONFERME.
AL QUARTO GIORNO DELLO SPACE TRAVEL, LA STAMPA DÀ GIÀ PER SCONTATO CHE IL RAGAZZO ANNEGATO ERA STATO AL RAVE, SEBBENE NON CI SIANO CONFERME IN MERITO, E SI SONO DIFFUSE ALTRE VOCI, TRA CUI QUELLI DI UN SECONDO MORTO, SUBITO DIFFUSE SUI GIORNALI, SENZA CHE RISULTI DAI BOLLETTINI DEGLI OSPEDALI VICINI.
DUE MORTI...
COMA ETILICO...
DUE COMA ETILICI!
SIAMO IN UN'OASI PROTETTA!
DICE UNA HA PARTORITO...
STUPRI...
CANI MORTI...
MA QUALI CANI MORTI! È CHIARO CHE È UN FALSO! E TI PARE UN'OASI PROTETTA 'STA LANDA BRULLA?

MA LE FAKE NEWS NON SI FERMANO...

IL TIRRENO

Il rave party della morte

Seconda vittima in pochi giorni: gli ottomila ora se ne andranno

19 agosto 2021

la Repubblica Roma

Rave abusivo, gli organizzatori si arrendono dopo morti, contagi e stupri: "E' finita".

22 agosto 2021 - 14:17

il Giornale.it

Animali ammazzati: l'orrore dopo il rave della follia

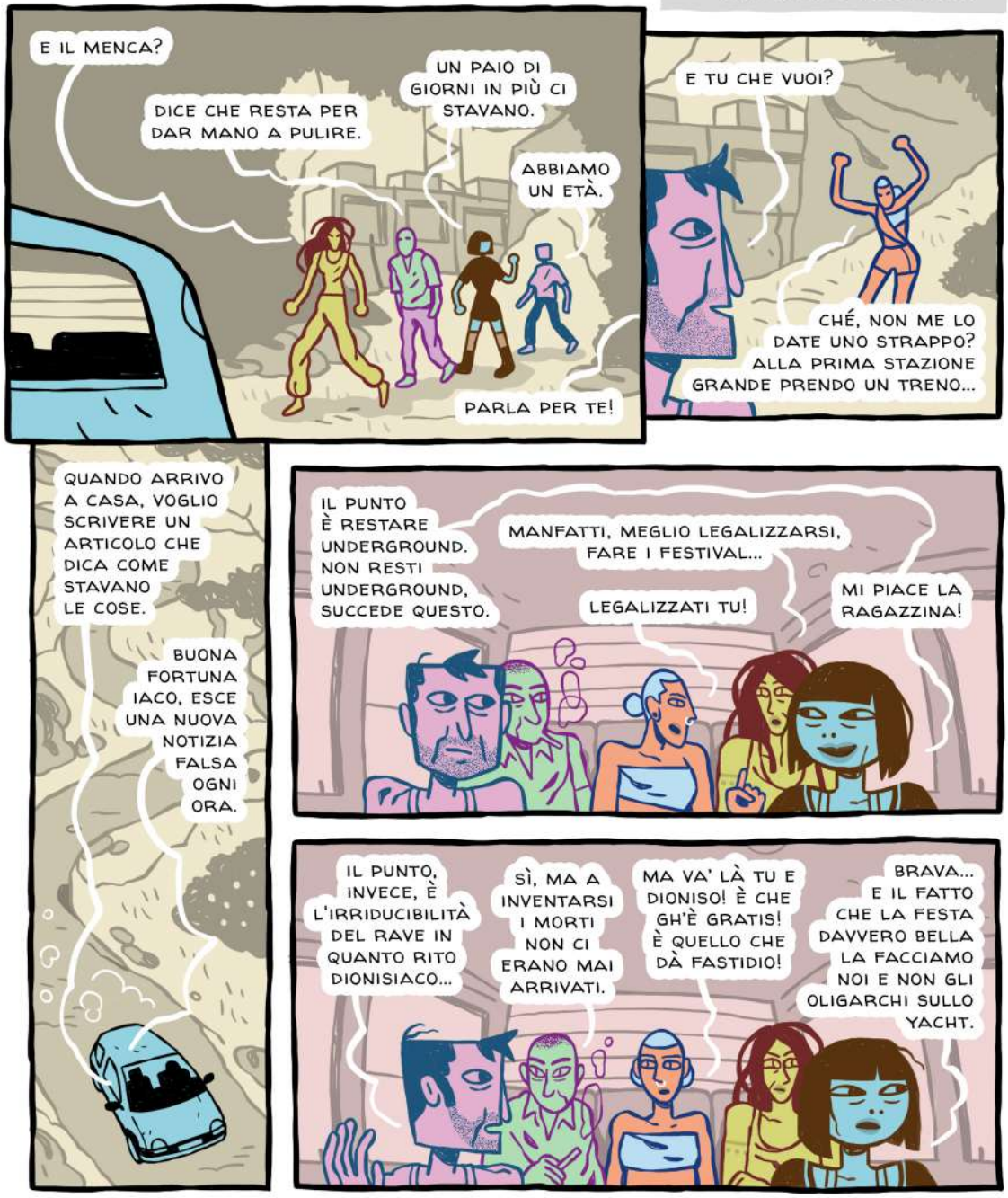

IL FOGLIO

Il rave che non lo era

Strumentalizzazioni pericolose e fake news sul free party di Valentano

leggilanotizia

La grande informazione e il rave della Tuscia

ROMATODAY

Il rave party di Valentano, tra fatti e fake news

FUORILUOGO

Rave di Valentano, oltre gli stereotipi

Giornalettismo

Tutte le cose che non hanno trovato conferma a proposito del "rave party" di Valentano

il manifesto

Il Teknival delle falsità

three FACES

Space Travel vol.2
Uno sguardo sul "rave di Viterbo", oltre le fake news

L'INDIPENDENTE

Sul "folle" rave di Mezzano i media hanno raccontato molte bugie

Esquire

Al «rave di Viterbo» noi c'eravamo, e non è stato quello che raccontano i giornali

IL DUBBIO

«Stupri, parti e cani morti sono solo fake news: vi racconto il "rave" di Viterbo»

PRESS dinamo

I muri di casse corrono davanti a grandi spazi dove si può ballare senza alcun assembramento. Il giochetto delle riprese da lontano che schiacciano i corpi si è già visto durante l'anno e mezzo di pandemia, quasi sempre per criminalizzare i luoghi di socialità dei giovani, ma basta avvicinarsi per vedere. [...] Il free party resta il luogo fisico e di immaginario scandaloso, fuorilegge, osceno, irriducibile alla valorizzazione economica e all'industria seriale del divertimentificio. Dopo 40 anni, non smette di suonare l'inno «You gotta fight for your right to party».

MIO FIGLIO ERA UN APNEISTA DILETTANTE...
NO, NON ERA STATO ALLA FESTA PRIMA DELLA TRAGEDIA...
TUTTE LE FAKE NEWS VENGONO SMENTITE, MA CIÒ NON FERMA LA STRUMENTALIZZAZIONE POLITICA DA PARTE DELLE DESTRE, CHE LA USANO PER ATTACCARE LA MINISTRA LAMORGESE.
E LE SMENTITE NON HANNO MAI LO SPAZIO CHE AVEVANO AVUTO, PRIMA, LE NOTIZIE FALSE DI TIPO ALLARMISTICO...
AH MA HA VISTO, SIGNORINA, CHE A QUEL, COME SI DICE, REIV, È MORTA GENTE?
POLIZIA
IL CLIMA ALLARMISTICO ALIMENTA LA REPRESSIONE, COME A INIZIO NOVEMBRE 2021 A STUPINIGI, NEI PRESSI DI TORINO, QUANDO IL QUINDICENNALE DEI REVOLT99 VEDE UNA FORTE PRESENZA POLIZIESCA E MOLTI MOMENTI DI TENSIONE
...E COSÌ PUÒ CAPITARE, COME È ACCADUTO IL 20 FEBBRAIO 2022 POCO SOPRA PALERMO, CHE UNA PICCOLA FESTA DA MENO DI 200 PERSONE, CHE SI SVOLGEVA TRANQUILLAMENTE, VENGA ATTACCATA IN FORZE, NEL SILENZIO DELLA STAMPA.

QUALCHE MESE DOPO...
ANDIAMO AL PROJET CHAOS? STA IN FRANCIA, DICE MONTANO QUATTRO MURI...
TI SEI PRESO ABBENE SÌ? NON AVEVAMO DETTO ANNO PROSSIMO TEKNIVAL IN ALBANIA?
OH, IO SE VI ORGANIZZATE CI SONO...
E CERTO CHE VENGO. MA NESSUNO DI VOI CIALTRONI HA PRESO IL CONTATTO DI QUELL'ELISA..?
YOU MAY STOP THE PARTY
BUT YOU CAN'T STOP THE FUTURE